

令和6年度 ひとり親家庭等就労に関する研修会

# ひとり親家庭の家計と

# 仕事

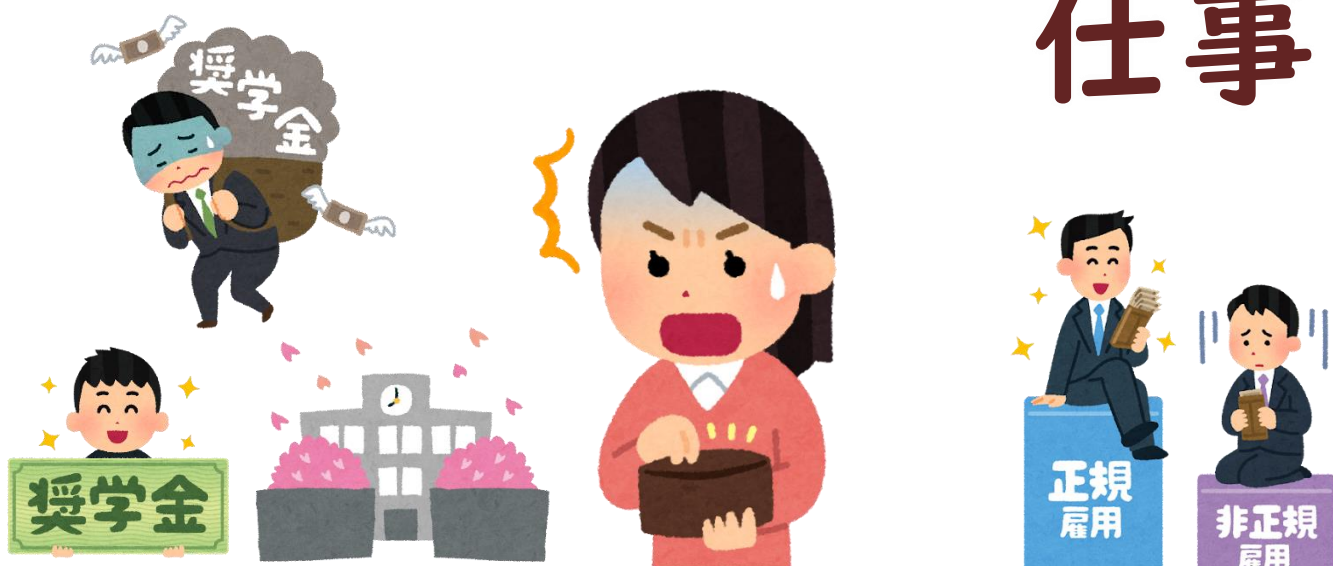

対象者

ひとり親家庭の母、父 市町母子寡婦福祉会の会員  
その他ひとり親関係者

約 20 名

託児  
あり  
(予約制)

参加費

無 料

日 時

令和7年 1 月 26 日 (日) 10:00~12:00

相談会(希望者のみ) 12:00~13:00

場 所

伊勢市社会福祉協議会 福祉センター 3階 会議室1 (託児室:会議室2)  
三重県伊勢市八日市場町13番1号 電話番号:0596-27-2425 (代表)

主催・後援

【主催】三重県母子・父子福祉センター 【後援】伊勢市社会福祉協議会

申込方法

令和7年1月22日(水)まで

センターHPからオンライン申込または、申込書に必要事項を記入し下記まで  
郵送、FAXしてください。

問合せ先

三重県母子・父子福祉センター  
〒514-0003 三重県津市桜橋2丁目131 社会福祉会館4階  
電話:059-228-6298 FAX:059-228-6301  
HP: <https://mie-hitorioya.com/>



## ■研修会日程

- |   |                     |  |                                |
|---|---------------------|--|--------------------------------|
| 1 | あいさつ                | 三重県母子・父子福祉センターセンター長 越川 洋子  | 10:00~10:05                    |
| 2 | 講演                  | 株式会社アスト 代表取締役 生川 奈美子 氏<br>・FPによる今後必要なお金のはなし<br>～教育資金とライフプラン～<br><br>みえ新卒応援ハローワーク チーフ 山崎 浩一 氏<br>・賃金と働き方やスキルの関係 | 10:05~11:30<br><br>11:30~11:55 |
| 3 | 三重県母子・父子福祉センターの事業紹介 |  | 11:55~12:00                    |

※研修会後に個別の就労相談を予定しています。

## ひとり親家庭等 就労に関する研修会 参加申込書

※ 記入漏れのないようにお願いします。

氏名	年齢	住所	電話
ふりがな		〒	

託児希望	有・無	託児人数	人
------	-----	------	---

お子様の名前	年齢	お子様の名前	年齢
ふりがな		ふりがな	
ふりがな		ふりがな	

※ ご記入いただいた個人情報は講座に関する連絡のために使用させていただきます。なお、お預かりした個人情報は、個人情報保護法に基づき適切に管理いたします。

【送付先】 〒514-0003 三重県津市桜橋2丁目131 社会福祉会館4階  
三重県母子・父子福祉センター 電話：059-228-6298

締切日：令和7年1月22日(水) FAX：059-228-6301